

Ateneu 2025

527

Socis/es

17

Seccions/grups

76

Tipus d'activitat

5.235

Espectadors



Assemblea Extraordinària 2026

18 d'abril de 2026

Ordre del dia



Proposta de modificació de l'article 28 dels Estatuts i la seva aprovació si s'escau

Redactat actual de l'article 28

En els comptes corrents o llibretes d'estalvis obertes en establiments de crèdit o d'estalvi, hi ha de figurar almenys una de les signatures del president, o el tresorer o el secretari.

Les Seccions podran obrir comptes o llibretes d'estalvi, per a la qual cosa s'autoritzaran expressament per la Junta Directiva. L'autorització sempre serà per a unes persones concretes, per a un número de compte determinat i per a un període de temps també determinat.

Per poder disposar dels fons n'hi haurà prou amb dues de les signatures autoritzades.

La Junta Directiva rebrà mensualment informació dels comptes que tinguin oberts les Seccions. Les Seccions no podran tenir descoberts ni sol·licitar crèdits sota cap concepte.

Redactat per aprovar de l'article 28

En els comptes oberts en entitats financeres, hi ha de figurar almenys una de les signatures del president, o el tresorer o el secretari.

Per poder disposar dels fons n'hi haurà prou amb dues de les signatures autoritzades.



Assemblea Ordinària 2026

18 d'abril de 2026

Ateneu 2025

527

Socis/es

17

Seccions/grups

76

Tipus d'activitat

5.235

Espectadors

Ordre del dia



1. Aprovació, si s'escau, de l'acta de l'Assemblea anterior.
2. Informe del President i presentació de la memòria d'activitats de l'any 2025.
3. Presentació i aprovació, si s'escau, de l'estat de comptes de l'any 2025.
4. Acceptació de la renúncia voluntària de Quima Gimenez i Ricard Segura com a membres de la Junta amb els càrrecs de Tresorera i Vocal respectivament i ratificació del nomenament per substitució que fa ver la Junta el 12 de febrer passat de Jesús M. Hernández i Joan Poll com a nous membres de la Junta amb els càrrecs de Tresorer i vocal respectivament.
5. Ratificar si és pertinent, les incorporacions que així mateix fa ver la Junta el 12 de febrer passat com a nous membres d'aquesta de, Alícia Casals amb el càrrec de Secretària en substitució del Ton Gasull que passa a ser vocal, Anna Vilanova, Cristina Rubio, i Joan Sàlvia.
- 5.bis. Presentació de la candidatura o candidatures per a la confecció de la propera junta.
6. Presentació del projecte d'activitats per a l'any 2026.
7. Proposta i aprovació, si s'escau, de les noves quotes de Socis per l'any 2026.
8. Presentació i aprovació, si s'escau, del pressupost per a l'any 2026.
9. Informació de la proposta d'obres d'adequació de la sala Enric Morera pel seu ús com a sala polivalent.
10. Precs i preguntes.
11. Elecció de socis per signar l'acta de l'Assemblea.

1. Aprovació, si s'escau, de l'acta de l'Assemblea anterior

2. Informe del President i presentació de la memòria d'activitats de l'any 2025

Total socis i sòcies, altes i baixes

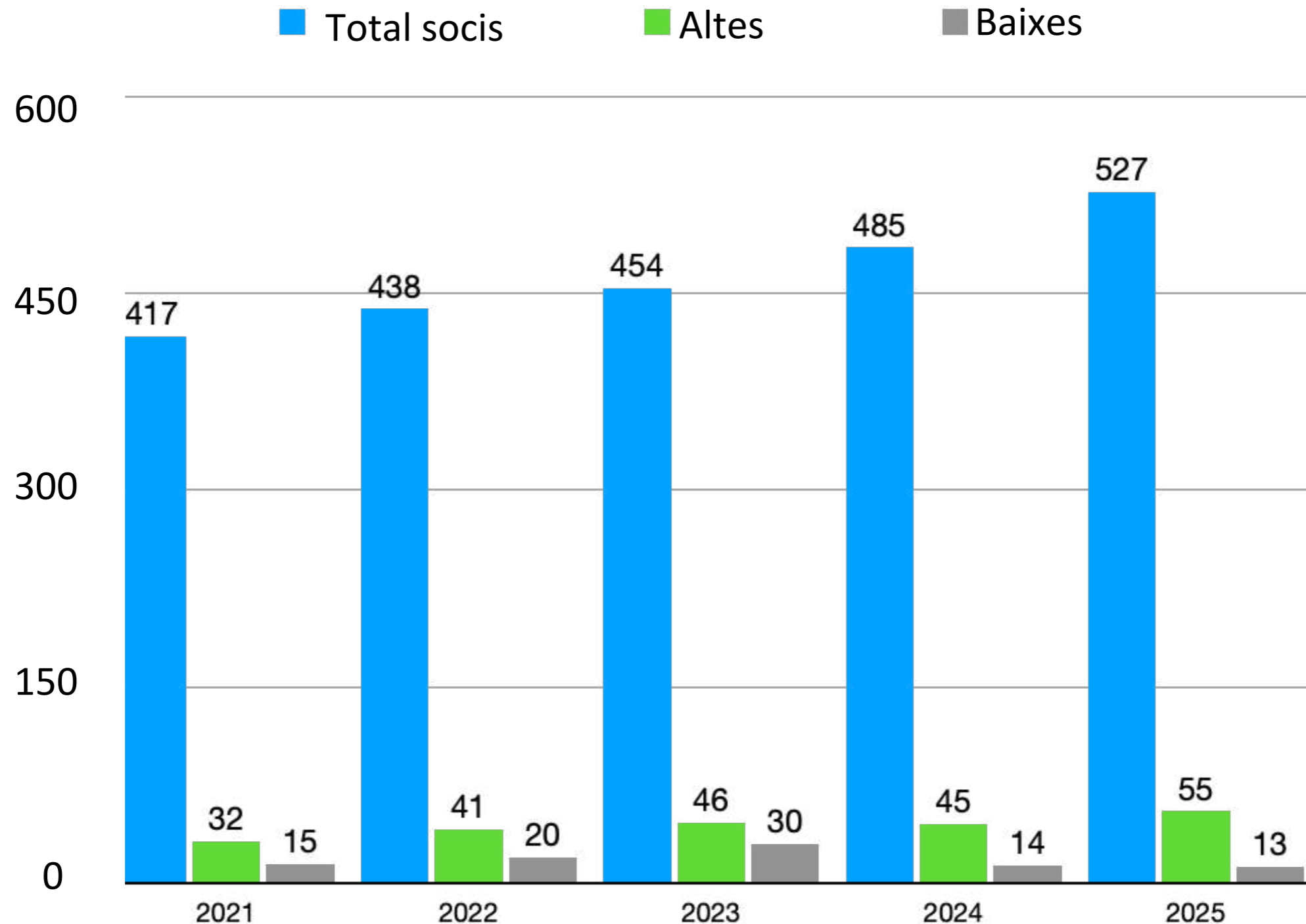

Socis i sòcies per gènere

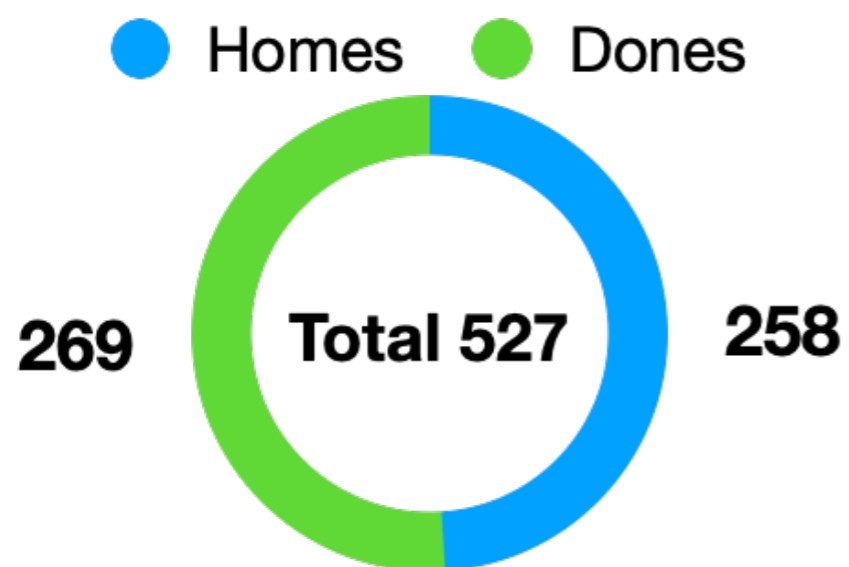

Socis i sòcies per tipologies

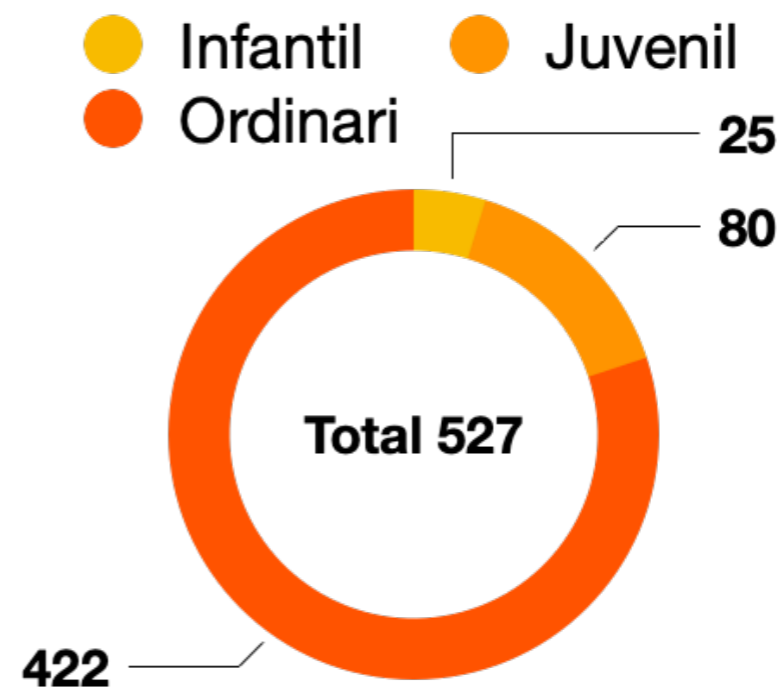

Gràfic d'edat dels socis i sòcies a 31 de desembre de 2025

Registres sense l'edat: 21

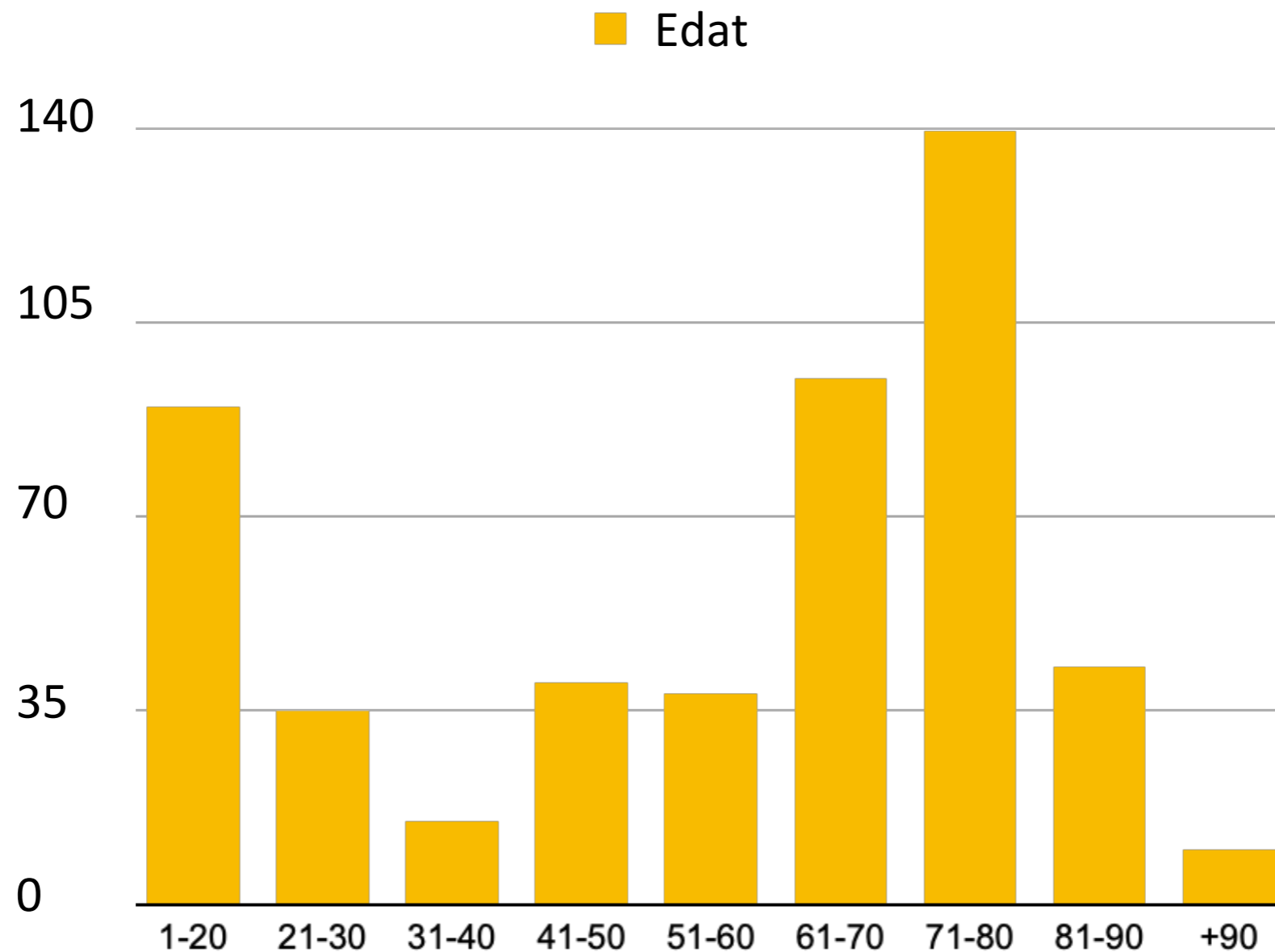

Àrea d'Activitats

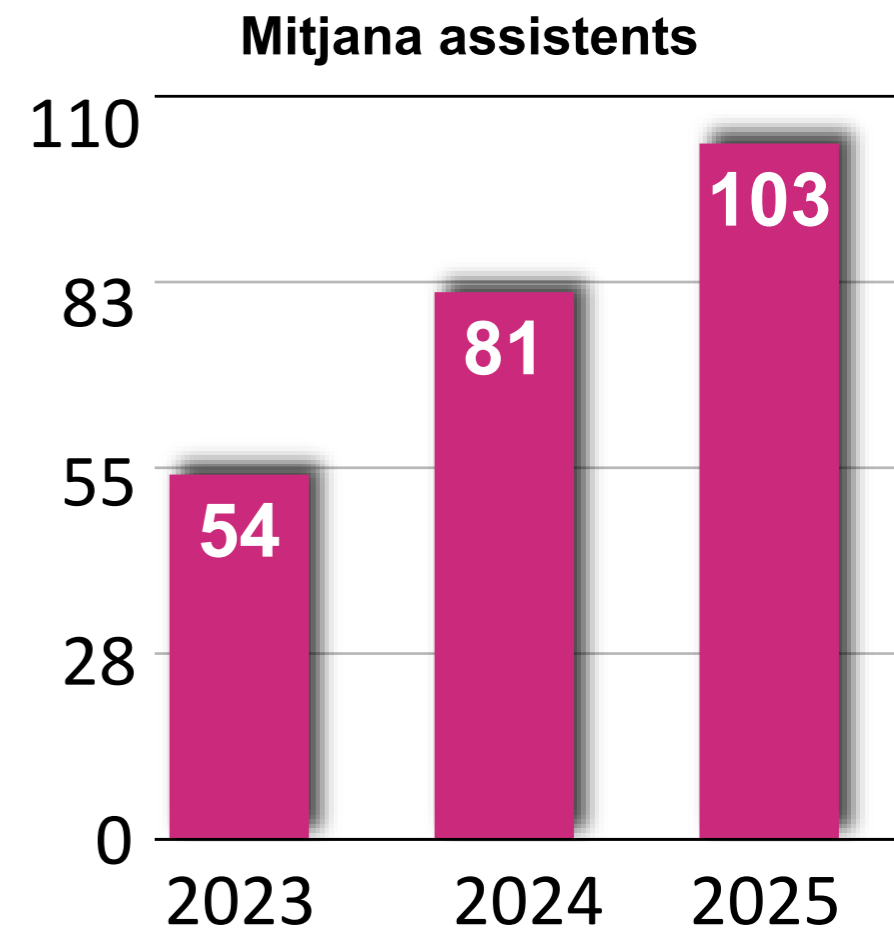
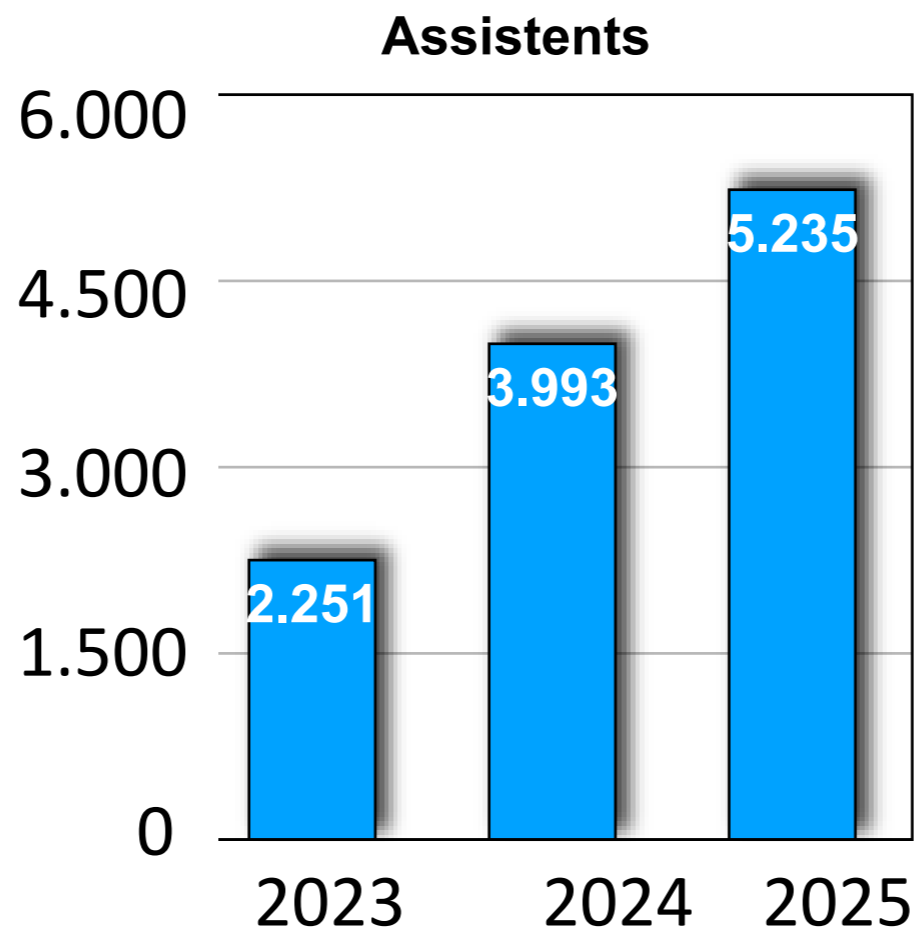
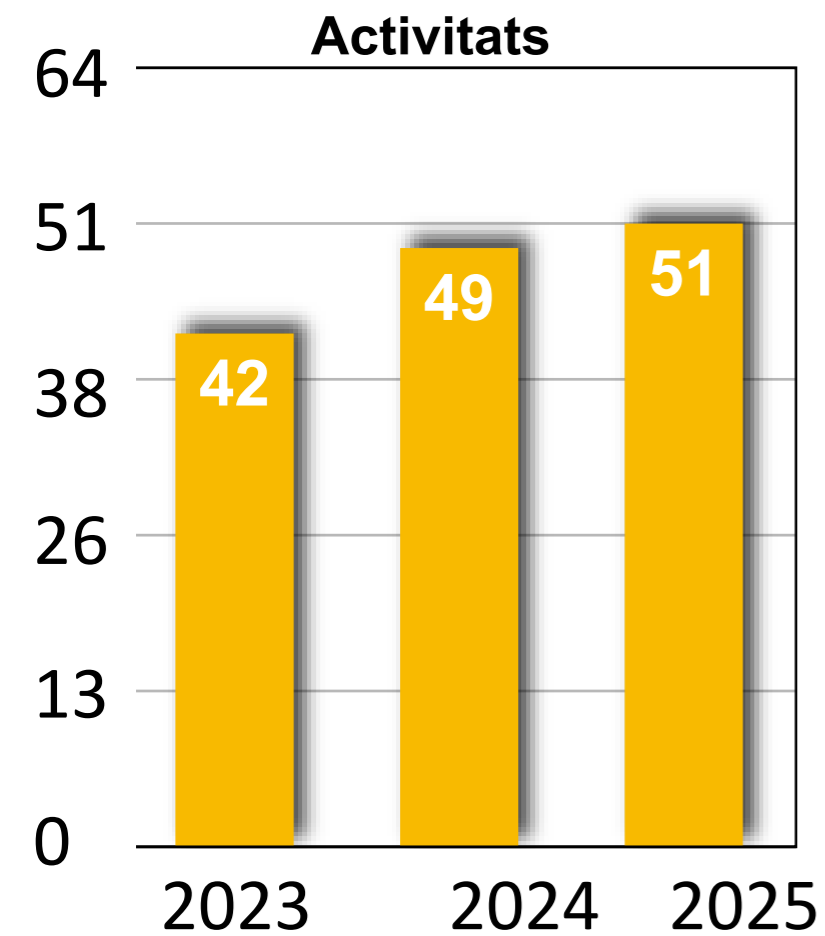

Comunicació



Despesa en comunicació 32.745 €

Cartells 120 - Mails 34.000 - WhatsApp 11.891
- Catàleg 3 edicions 7.200 còpies - Instagram 2.498 seguidors

Milliores realitzades

- Noves butaques
- Nou paviment
- Nou sistema d'aïllament
- Nous banys
- Ampliació de l'escenari
- Nova cabina de control
- Escenaris i carros transport
- Renovació de camerinos

Inversió

Cost total: 133.587,48 €

Finançament

- Subvenció O.S.I.C 93.518,24 €
- Recursos propis + aportacions 40.079,24 €

Sala Cinquantenari



9.300 €

Recaptats

GRÀCIES

2050 Grup De Teatre Amateur - Agusti Revilla - Albert Macia - Albert Malaret - Alicia Casals - Anna Farre - Antoni Gasull - Antoni Malaret - Caterina Crespo - Carles Benitez - Carles Galí - Carles Garcia - Carles Serraima - Carme Farre - Carme Nebot - Concepción Cañas - Cristina Merin - Daniel Cardona - Elisenda Coderch - Elisenda Domènech - Florenci Maymo - Francesc Blasco - Francesc Homedes - Francesc Melià - Gabriel Rigau - Gaspar Oriols - Grup Gestor Club Literari - Grup Gestor Grup De Tertúlies - Immaculada Amat - Jaume Camprecios - Jaume Camprubi - Joan Farreca - Joan Gallart - Joan Gonzalez - Joan Roca - Joan Salvia - Joana Amat - Joaquim Carbonell - Jordi Farras - Josep Gil - Josep Serra - Josefina Carbó - Julia Garrusta - Leonci Canals - Lluç Tost - Lluís Bullich - Lluís Segura - Lluís Tarres - Magda Argimon - Maria Angela Castillo - Maria Carme Fina - Maria Garcia - Maria Jose De Molina - Maria Neus Blanco - Maria Pia Domenech - Maria Rosa Tubella - Maria Teresa Fosolva - Maria Teresa Reverter - Coral Maria Teresa Vinyals - Mariona Ribalta - Marta Balada - Marta Malaret - Martí Bailac - Mercè Garcia - Miquel Casanovas - Miquel Obradó - Modest Jaume Carme - Mònica Escútia - Montserrat Bailac - Montserrat Casals - Montserrat Sastre - Nuria Jimenez - Palmira Badell - Pere Grau - Pilar Carceller - Pilar Planas - Quima Gimenez - Ricard Segura - Robert Hoffmann - Romi Porredon - Rosa Barber - Rosa Climent - Rosa Crusellas - Ursula Farras - Xavier Bardají - Xus Ruiz

Assemblea 2026

Resum 2025

- 7 projectes escènics · 21 funcions · 3.312 espectadors
- 168 participants per escena

Formació

- Casal: 43 infants /82 inscripcions
- Tallers: 30 alumnes mensuals

Resultat econòmic positiu ~8.000 €
+4.4000 € invertits en material tècnic

La Factoria es consolida com a model estable
Participatiu i sostenible per al teatre a Sant Just



LA REVISTA DE SANT JUST
DES DEL 1979



■ Subscriptors

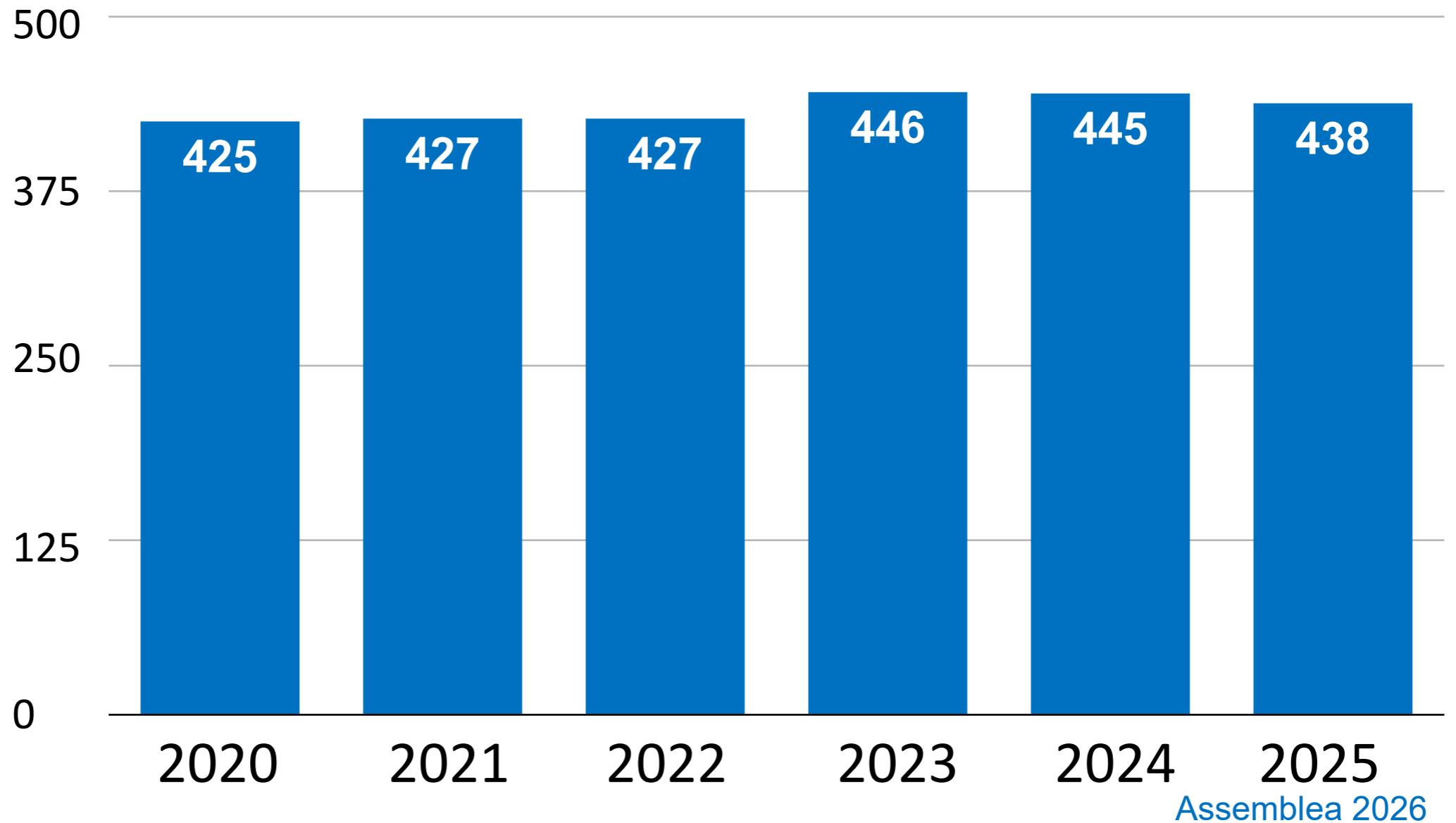



Alumnes

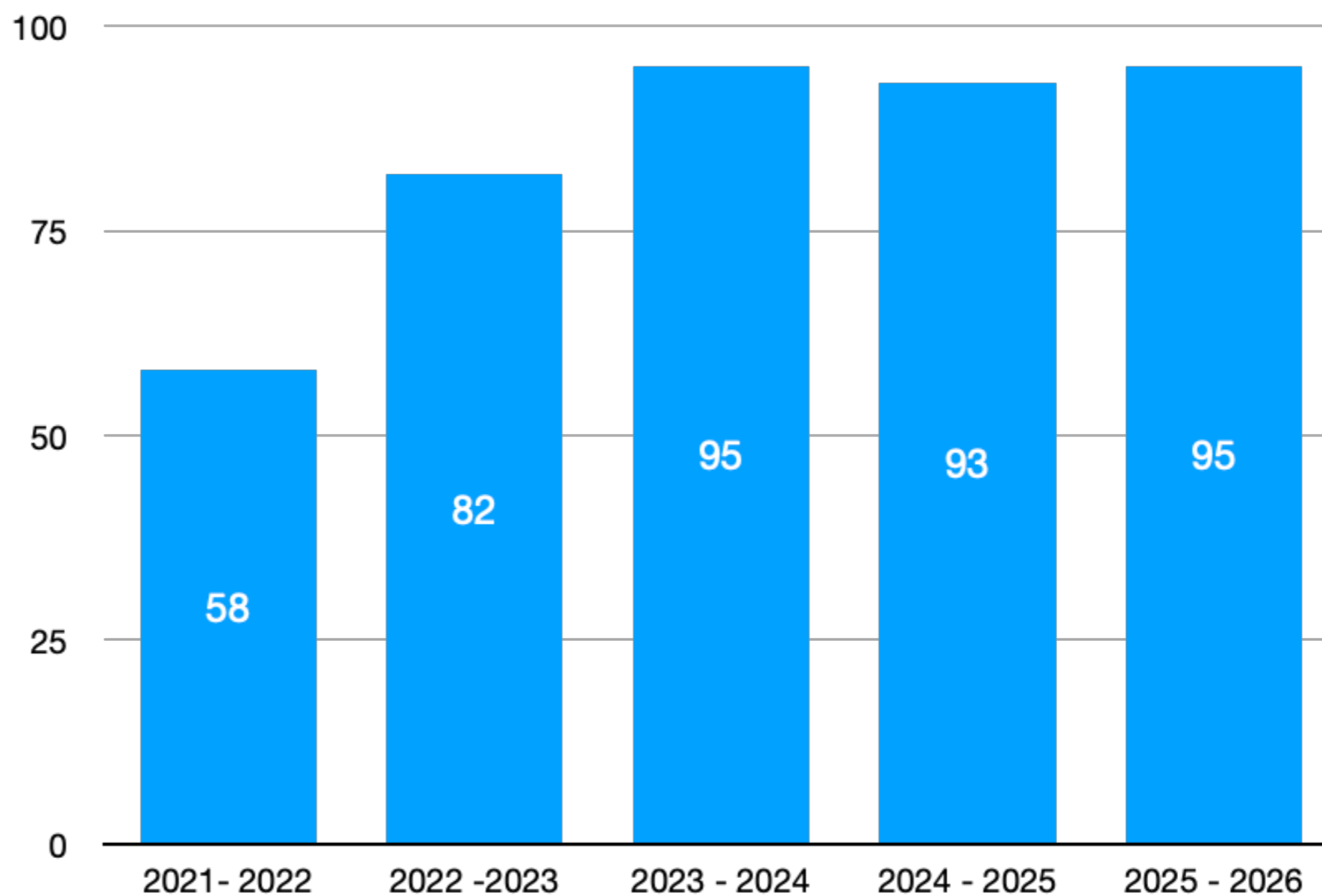

Assemblea 2026

3. Presentació i aprovació, si s'escau, de l'estat de comptes de l'any 2025.

Ingressos 2025

INGRESSOS/ENTRADES	Real 2025	Pressupost 2025
Quotes socis/es, membres seccions, protectors/es	84.329,65 €	73.763,20 €
Quotes socis/es	35.592,48 €	32.793,20 €
Quotes membres secció	48.737,17 €	40.970,00 €
Subvencions	129.912,90 €	96.407,00 €
Ajuntament	74.120,59 €	64.270,00 €
Generalitat	40.703,58 €	30.537,00 €
Diputació de Barcelona/Altres	13.063,73 €	-
Federació d'Ateneus de Catalunya	2.025,00 €	1.600,00 €
Ingressos diversos	299.230,53 €	279.576,28 €
Venda d'entrades	55.185,87 €	32.000,00 €
Activitat de les seccions	200.494,58 €	213.857,88 €
Lloguer Bar/Restaurant	43.550,08 €	33.718,40 €
TOTAL INGRESSOS	513.473,08 €	449.746,48 €

Despeses 2025

DESPESES/SORTIDES	Real 2025	Pressupost 2025
Despeses de Personal:	137.166,34 €	130.565,00 €
Sous i salaris	103.106,62 €	98.565,00 €
Segurerat Social	34.059,72 €	32.000,00 €
Despeses Generals:	310.708,25 €	319.181,48 €
Despeses bancaries:	7.147,30 €	26.094,00 €
Despeses administració i funcionament:	62.738,24 €	56.212,00 €
Subministraments:	17.359,13 €	17.000,00 €
Arranjament Sales	12.676,43 €	8.850,00 €
Publicitat i propaganda:	32.475,88 €	26.560,00 €
Despeses activitats:	178.311,27 €	184.465,48 €
TOTAL DESPESES	447.874,59 €	449.746,48 €
Amortitzacions	42.087,18 €	
TOTAL DESPESES	489.961,77 €	
Superàvit	23.511,31 €	

Balanç 2025 abreujat

<i>Actiu</i>	<i>2025</i>	<i>Passiu</i>	<i>2025</i>
A) ACTIU NO CORRENT	939.720,22 €	A) PATRIMONI NET	943.407,31 €
II. Immobilitzat material	939.720,22 €	A-1) Fons Propis	884.703,65 €
Construcció, mobiliari, instal·lacions, equips	1.487.526,74 €	A-2) Subvencions, donacions i llegats	58.703,66 €
Amortitzacions	-547.806,52 €	B) PASSIU NO CORRENT	114.682,44 €
B) ACTIU CORRENT	180.482,42 €	II. Deutes a llarg termini	114.682,44 €
I. Existències	260,00 €	C) PASSIU CORRENT	62.112,89€
II. Deutors comercials i altres comptes a cobrar	102.999,99 €	II. Deutes a curt termini	40.141,42 €
VI. Efectiu i altres actius líquids equivalents	77.222,43 €	IV. Creditors comercials i altres comptes a pagar	21.909,47 €
		VI. Periodificacions curt termini	62,00 €
TOTAL ACTIU	1.120.202,64 €	TOTAL PATRIMONI NET I PASSIU	1.120.202,64€

Préstecs a 31 de desembre de 2025

ENTITAT	INICI	FINAL	IMPORT INICIAL	IMPORT PENDENT A 31 DESEMBRE	INTERESSOS PAGATS ANY 2025
BBVA	2/17/22	2/17/29	100.000,00	54.232,59	1231,73
BBVA	7/1/25	7/31/30	40.000,00	36.887,09	2287,64
SABADELL	7/1/24	7/31/31	60.000,00	56.267,22	942,52
TOTALS			200.000,00	147.386,90	4.461,89
Endeutament*				180.483,99	
Endeutament al tancament				147.386,90	
Rati endeutament				15,78 %	

4 i 5. Canvis a la Junta

Renúncies a càrrecs: Quima Gimenez, Ricard Segura i Antoni Gasull

Ratificacions: Jesús M. Hernández, Joan Poll, Anna Vilanova, Cristina Rubio, Joan Sàlvia i Alícia Casals

5 bis. Presentació de la candidatura o candidatures per la confecció de la propera junta.

Equip de treball nova junta

• Presidència	Miquel Obrador
• Secretaria	Alícia Casals
• Tresorer	Jesús Hernández
• Assistent Executiu i suport a Presidència	Joan Poll
• Vicepresidència i responsable Àrea d'Activitats	Marta Malaret
• Cap de la Factoria de Teatre i adjunt a l'Àrea d'activitats	Lluís Tarrés
• Vocal d'activitats	Lluc Tost
• Vocal d'activitats	Anna Vilanova
• Vocal d'activitats	Cristina Rubio
• Vocal d'activitats	Carles Garcia
• Vocal sense àrea assignada	Joan Sàlvia

Programa Junta 2026 - 2030



1. Tramitar amb el Departament de Justícia i Qualitat Democràtica de la Generalitat, la **Declaració d'Associació d'utilitat pública**.
2. Tramitar amb el departament de Territori, Habitatge i Transició Ecològica de la Generalitat la inscripció al Registre d'Entitats de Medi Ambient per obtenir el **Distintiu de garantia de qualitat ambiental**, i promoure iniciatives de sostenibilitat (energies, reciclatge, etc.).
3. **Consolidar íntegrament la gestió financera i comptable** de l'Ateneu per evitar a curt termini la dependència de gestories externes més enllà dels tràmits impositius i fiscals.
4. Mantenir i reforçar **l'estratègia global de comunicació** actual.
5. **Crear i treballar l'Àrea Social i Comunitària** de l'Ateneu, la que garantirà que no sigui només un espai cultural, sinó una veritable comunitat de persones
6. **Treballar amb l'Ajuntament** en la definició del paper de l'Ateneu en el nou equipament de teatre municipal.
7. **Adequar els espais de l'Ateneu** per ampliar-ne els usos i activitats, especialment en la franja de matins.
8. **Explorar l'ús de nous espais** per a activitats culturals i comunitàries, com el pati del Roure.
9. **Impulsar projectes de creació** en diferents àmbits artístics, fomentant la col·laboració amb entitats del municipi i la participació en la vida cultural local.
10. Reforçar la **captació i participació de públic jove** en les activitats de l'Ateneu.
11. Reforçar el **suport a les seccions de l'Ateneu**, facilitant-ne el desenvolupament i la coordinació.

6. Presentació del projecte d'activitats per a l'any 2026.

Projectes: Àrea d'Activitats



- **Continuïtat de la Programació Estable. Incorporació de la dansa i l'òpera**
- **Seguim sent Seu de:**
 - Cap Butaca Buida
 - Festival BCN Sports Film Festival
 - Docs A Prop Docs
 - Contrabaix
- **Col·laboradores i col·laboradors**
 - CineXic
 - Docs del Mes
 - Escola de l'Espectador
 - La Factoria, un projecte amb molta empenta
- **Projectes que volem iniciar durant el 2026**
 - La música com un dels pilars de l'Ateneu. Producció musical
 - Tauler de Voluntariat

Projectes Seccions i Grup



Club Literari

Aula Escripura, espai formatiu amateur, obert i accessible, que permeti als participants adquirir eines d'escripura, compartir experiències i contribuir a la vida cultural del municipi.

Inici activitats: octubre 2026

Arteneu

1r Concurs de pintura Arteneu

SEAS

SEAS +35, per a persones de 35 a 55 anys que vulguin compartir sortides i activitats de muntanya

**7. Proposta i aprovació, si s'escau,
de les noves quotes de Socis per l'any 2026.**

Quotes del 2026

Tipus soci	2025	2026	Edat
	Quota anual	Quota anual	
Ordinari	84 €	88 €	Majors 31 anys
Jove	32 €	34 €	De 21 a 30 anys
Infantil	21 €	22 €	Fins a 20 anys
Institucional	160 €	160 €	Fins a 20 anys

8. Presentació i aprovació, si s'escau del pressupost per a l'any 2026.

Pressupost 2026



INGRESSOS/ENTRADES		DESPESES/SORTIDES	
Quotes socis/es, membres seccions, protectors/es	74.468,30 €	Depeses de Personal	144.785,00 €
Quotes socis/es Ateneu	36.582,30 €	Sous i salaris	110.785,00 €
Quotes membres secció	37.886,00 €	Segurerat Social	34.000,00 €
Subvencions:	81.899,00 €	Despeses Generals	306.424,97 €
Ajuntament	61.000,00 €	Despeses bancaries:	8.163,00 €
Generalitat	19.449,00 €	Despeses administració i funcionament	53.880,30 €
Diputació de Barcelona	-	Subministraments	17.000,00 €
Federació d'Ateneus de Catalunya	1.450,00 €	Arranjament Sales	9.890,00 €
Ingressos diversos	294.842,67 €	Publicitat i propaganda	28.200,00 €
Venda entrades	38.599,00 €	Despeses activitats	189.291,67 €
Activitat de les seccions	216.243,67 €		
Lloguer Bar/Restaurant	40.000,00 €		
TOTAL INGRESSOS	451.209,97 €	TOTAL DESPESES	451.209,97 €

9. Informació de la proposta d'obres d'adequació la Sala Enric Morera pel seu ús com a sala polivalent.

Adequació Sala Enric Morera

L'augment d'activitat del nostre Ateneu fa que necessitem que les sales siguin més multifuncionals

Rehabilitació

- Ampliació de l'ús de la sala: audiovisual, conferències, tallers, cursos formació, retransmissions partits
- Dotar-la d'equipament audiovisual
- Canviar l'estètica de la sala quan convingui: cortinatge
- Sistema de recollida de cadires
- Taules per reunions i tallers
- Pintar les parets

10. Precs i preguntes.

L'ÀNIMA DE L'ATENEU

83

voluntaris/voluntàries

Gràcies

11. Elecció de socis per signar l'acta de l'Assemblea.

Ateneu 2025

527

Socis/es

17

Seccions/grups

76

Tipus d'activitat

5.235

Espectadors